

Objet: Installation de Bluebeam Revu 21

Description

Ce guide explique comment installer le logiciel Bluebeam Revu 21 sur votre poste de travail.

Etapes

1. Acceptez l'invitation reçue par courriel de Bluebeam si vous n'avez pas encore de licence.
2. Copiez et collez le chemin suivant dans l'Explorateur de fichiers, puis appuyez sur **Entrée** :
`\\gcmconsultants.local\dfs\Informatique\Logiciels\Bluebeam\Revu 21\MSIBluebeamRevu21.8.0x64`
3. Exécutez le fichier `installer_bluebeam_21_8_0` en tant qu'administrateur.

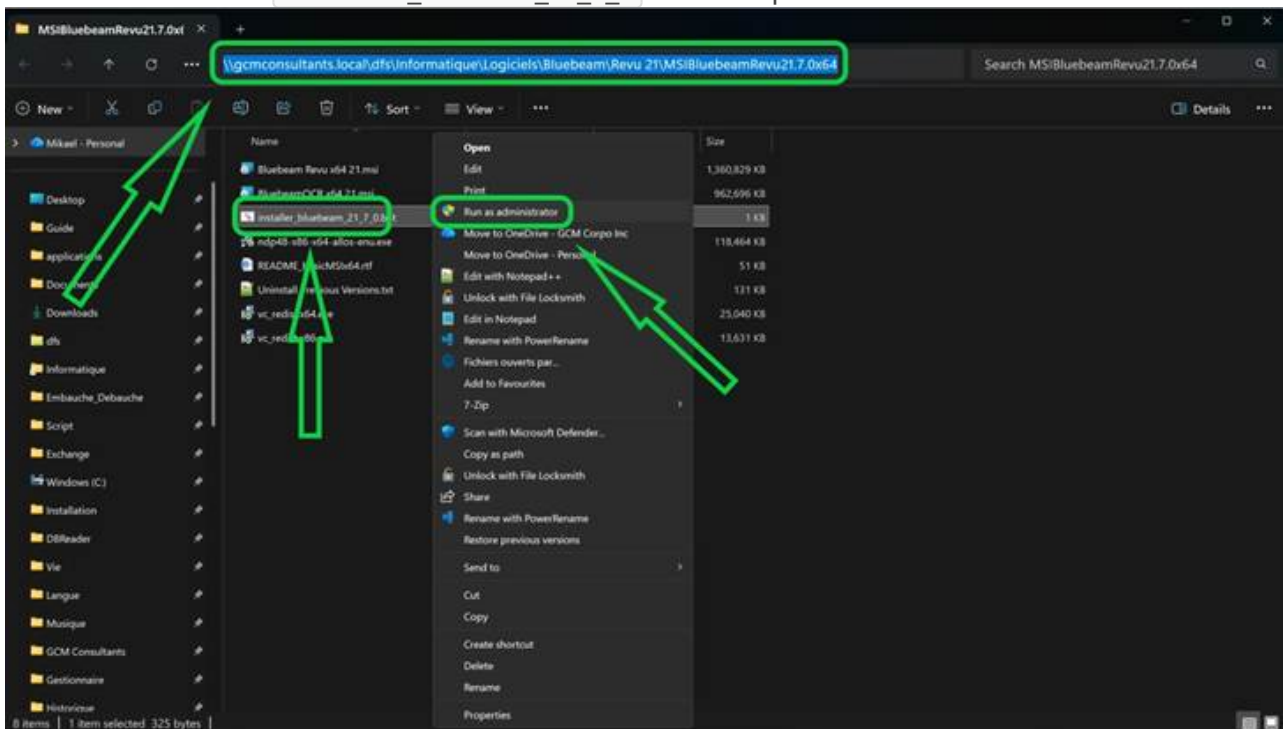

4. Attendez que l'installation se termine (environ 2 à 5 minutes).

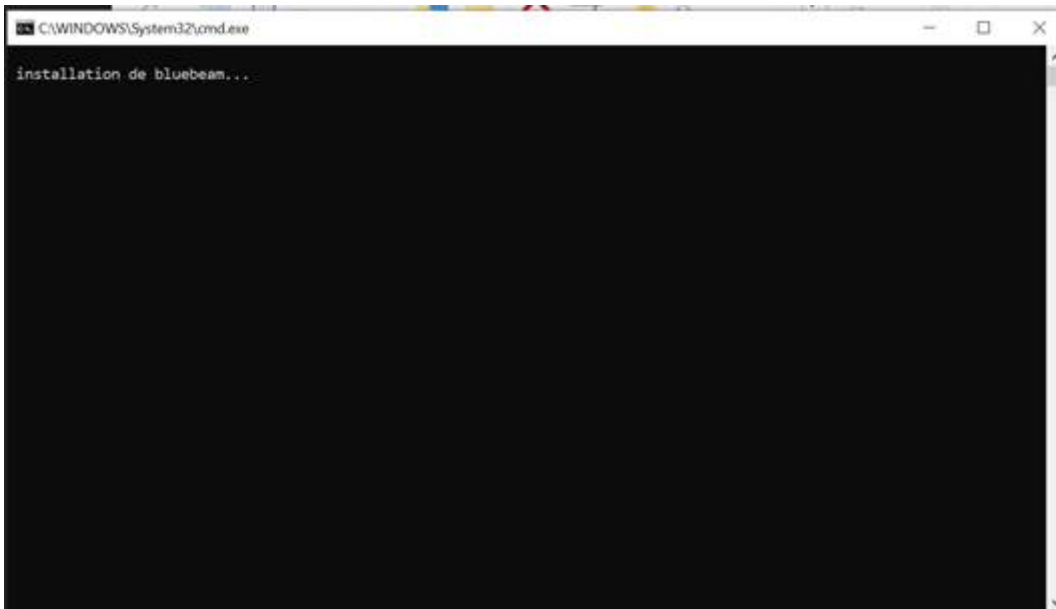

5. Lancez l'application Bluebeam une fois l'installation terminée.

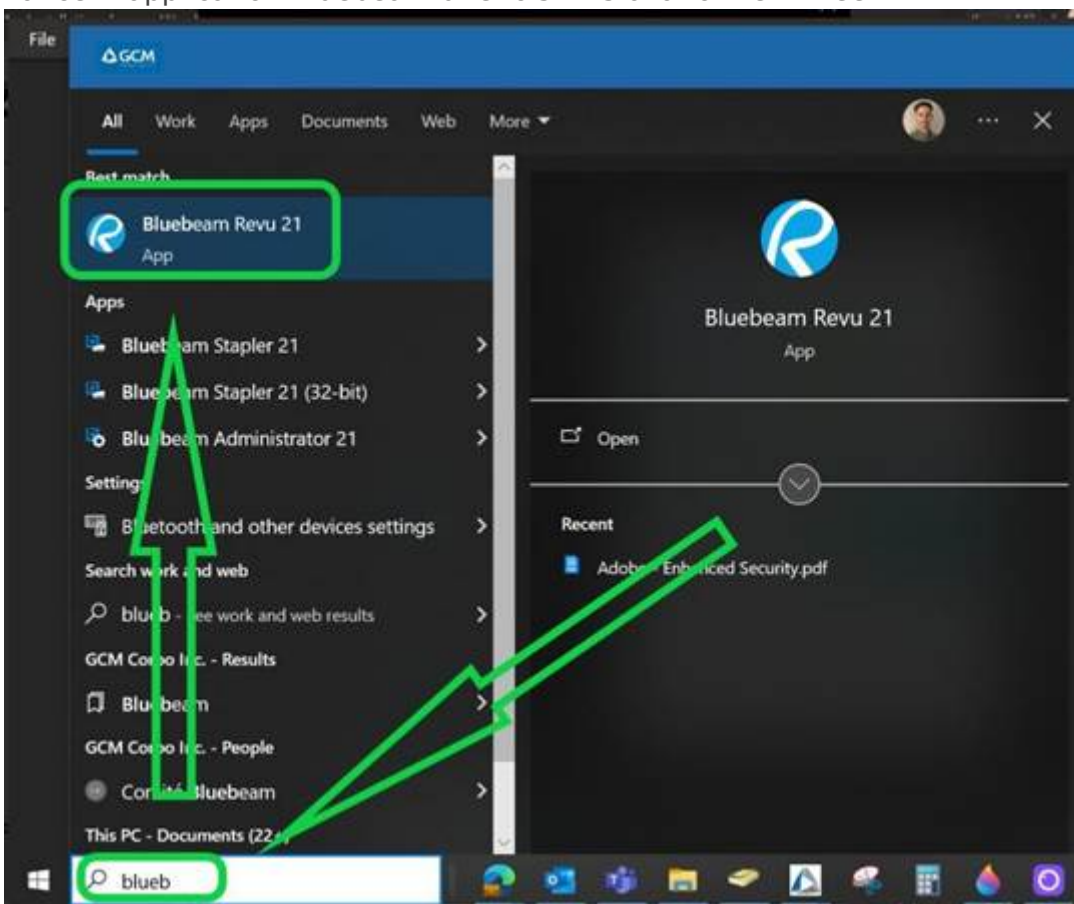

6. Entrez votre adresse courriel GCM, puis cliquez sur .

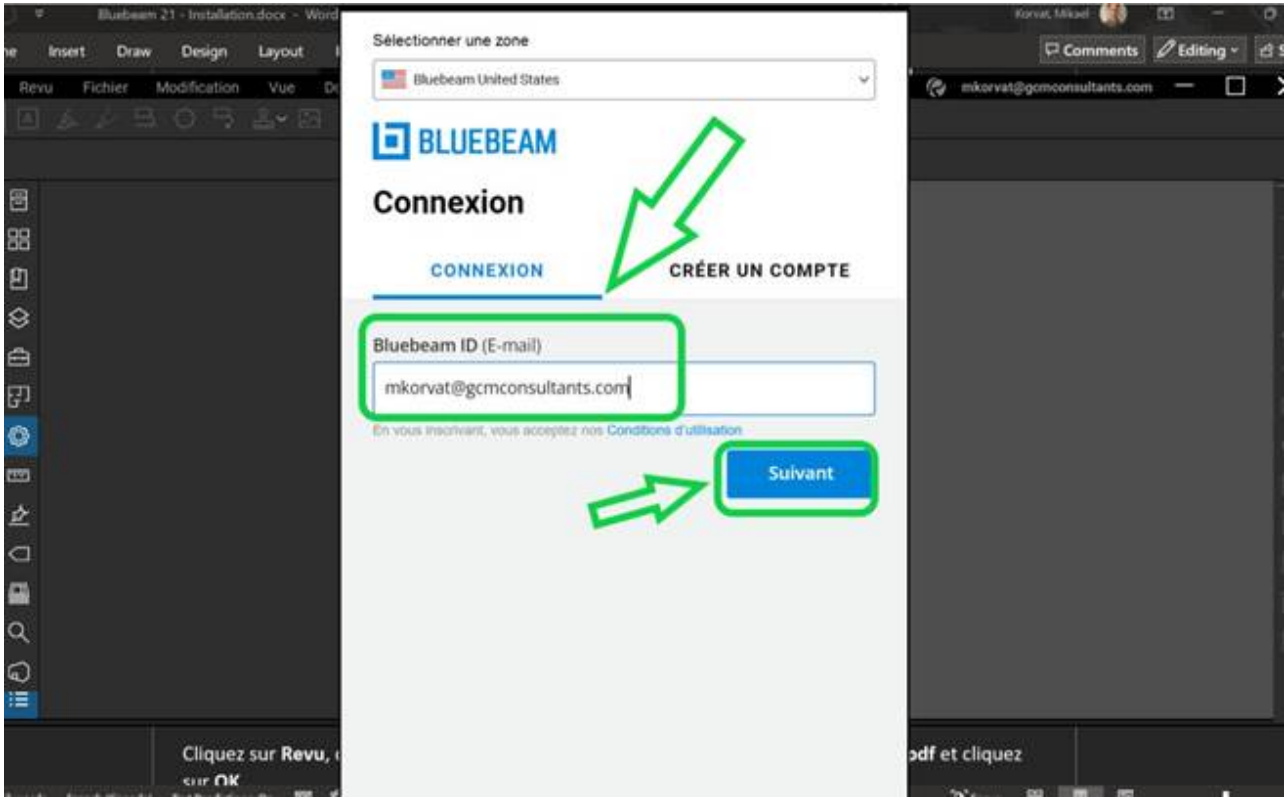

Revision #1

Created 2026-06-03 11:58:09 UTC by Ouellette, Marc-André maouellette@gcmconsultants.com

Updated 2026-06-03 11:58:09 UTC by Ouellette, Marc-André maouellette@gcmconsultants.com